

Comune di Nole  
Citta' Metropolitana di Torino

Progetto di ristrutturazione ed adeguamento  
igienico funzionale ed impiantistico  
dell'edificio comunale denominato ex scuole  
di Vauda di Via Ponte Masino 1  
I° Lotto

PROGETTO ESECUTIVO

Pianta piano terra

PROGETTISTA



STUDIO TECNICO ASSOCIATO  
Arch. Roberta Maggio  
Ing. Nicola Mordà  
Geom. Giandomenico Pison  
Ing. Fabio Sesse  
Via Maggiovetto, 11 - 10010 Bairo (TO)  
tel. +39 01154555 - fax +39 0124 570211 - mail info@playprogetti.it

DATA: Dicembre 2018

SCALA: 1:50

E' vietata qualsiasi riproduzione non autorizzata.

ELABORATO

13

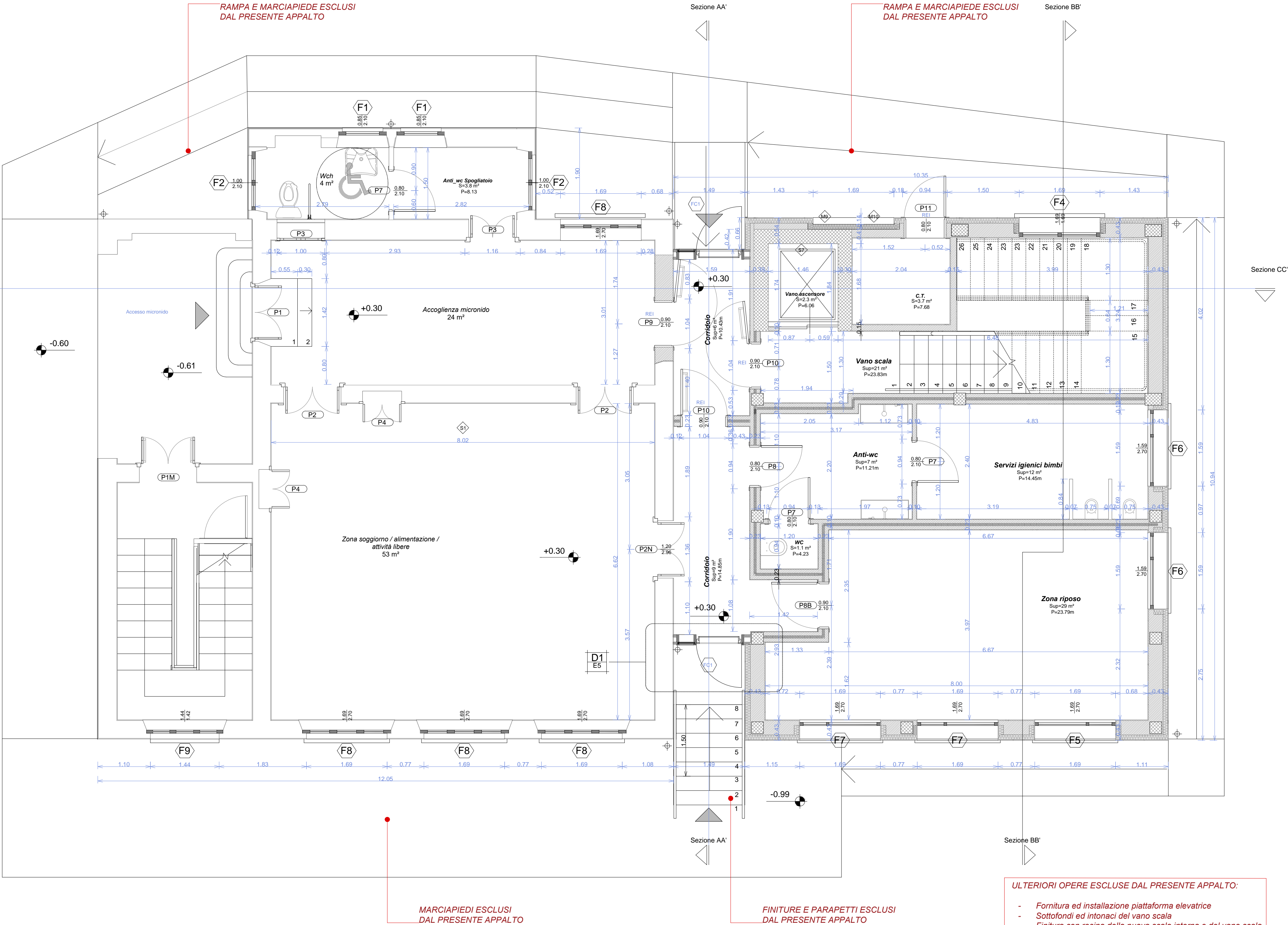

1 PIANTA PIANO TERRA  
1 : 50

ULTERIORI OPERE ESCLUSE DAL PRESENTE APPALTO:

- Fornitura ed installazione piattaforma elevatrice
- Sottofondi ed intonaci del vano scala
- Finitura con resina della nuova scala interna e del vano scala
- Fornitura e posa dei parapetti della nuova scala interna